北海道手をつなぐ育成会
げっぽう

第697号
昭和39年3月13日第三種郵便物認可第10号（毎月1日発行・定価一部10円会費に含む）
●発行日―平成28年２月１日
●発行所―一般社団法人北海道手をつなぐ育成会
〒060-0002　札幌市中央区
北2条西7丁目かでる2・7（4Ｆ）
電　話　011-251-0855
ＦＡＸ　011-251-0804
Ｅメール　doikusei@air.ocn.ne.jp
●発行人―奈須野益
印刷所　㈱北海道機関紙印刷所

〝この町で育った子はこの町で働き、暮らしたい〟

標茶高校に釧路養護学校高等部の分校を!!
願いを込めて　署名を届けました

標茶町手をつなぐ育成会　会長　橋本　志津江

標茶町手をつなぐ育成会は、12月11日、標茶高校の中に釧路養護学校高等部の分校を作って頂きたいとの要望書と共に、全道の皆さんに御協力頂いて集まった署名11，618筆を持って、北海道教育委員会教育長さんに届けました。

年末の多忙な時期のため、担当者にとっては、負担の多い時期ではありましたが、育成会の強い要望に対し、時間をとって頂けました。

当初、面会時子どもの同席はあり得ないとのことでしたが、1泊2日間もかけて標茶から札幌へ行くのに、障害を持つ小さい子を自宅に置いてゆくことは出来ない、との標茶育成会の要望に対し、子どもたちは別室で特別に支援者をつけて見守る体制を用意し、面会時間も当初の予定では30分でしたが、1時間を超えて話しあってもらえました。

標茶からは会員7人、子ども4人、町長・教育長・副議長・担当課長・小松道議の参加で、道教育委員から直接会って頂けたのは、柴田教育長・佐藤特別支援教育担当局長・小原特別支援教育課長でした。その他子どもたちの支援者として2～3人の職員が見守っていました。

内容は厳しい現状がありますが、北海道の特別支援教育の基本方針に「専門性の高い教育を、出来る限り身近な地域で」とあることに深い感銘を受けたことを根拠に話を進めました。また標茶高校は日本一広い敷地の中に、食肉加工・乳製品加工に関する技術や設備があること、花を育てる温室も複数棟あり、障害を持つ仲間たちが就労に繋がる学習をすぐにでもできる環境にあることを訴えました。

この後すぐに柴田教育長は標茶高校に視察に来るとの情報を、標茶高校の校長より聞く事が出来ました。

この度の署名では全道の育成会会員の皆様や、ダウン症児を抱える家族の会の皆様の力強い協力を頂いたことを報告し、改めて感謝申し上げます。

要望書を手渡す橋本会長と渡邊副会長

第3回理事会開催される

道育成会

第3回理事会は12月15日㈫、かでる2・7で理事25名（委任状3名含む）が出席し開催され、予定の議案を全て審議されました。

開会に当たり奈須野会長から「最近、道や札幌市、高等養護学校が育成会の運動に理解をしていただいているということを感じています。

つい先日、白樺高等養護学校開校50周年記念式典で表彰状をいただいてきましたが、その中で、育成会があって白樺高等養護学校があると校長先生が

おっしゃっていました。これから私たちの運動が重要となってきます。

先般、北海道から市町村に対し、窓口に来た障がい者に対し、障がい者団体のことを紹介すると共に困ったときは障がい者団体にも相談ができるよう通達が出されております。私たちの運動が認められてきたと実感しています。

全国大会も再来年札幌で開催されることになっており、皆様のご協力をよろしくお願いします。」と挨拶がありました。

今回の理事会に提案された議案の審議内容及び審議結果は、次のとおりです。

議案第1号「平成27年度前期収入支出状況について」

事業活動収入の部の会費は9月末の収入未済額が65万1千円、85％の収納率です。

道補助金は9月末の収入未済額が465万4千円、43％の収納率です。事業の実施率に基づき、順調に収納しています。

生活サポート協会及び通所事業所協議会からの委託費は、全額収納済みです。

機関誌頒布収入は9月末の収入未済額が280万円で37％の収納率ですが督促を行っており、今後、例年並みの収納となる見込みです。

事業費支出の部は、地域生活プログラム事業や生活文化教室開催事業などの研修事業助成費は13％の執行率ですが、現在、関係育成会の開催希望をほぼ把握しており、適正に執行できる見込みです。事業費支出は32・1％、管理費支出は60・4％、事業活動支出全体では44・8％の執行率で収入・支出とも概ね予算どおり執行しているとの説明がありました。

議案第2号「平成27年度前期事業及び予算執行状況の監査報告について」

外山監事から平成27年度前期事業及び予算執行状況について共に適正に執行されており、理事の職務執行についても不正の行為、定款などに違反する重大な事実は認められない。との監査報告がありました。

議案第1号及び議案第2号とも原案どおり議決されました。

報告第1号「会長及び副会長の職務執行状況について」（省略）

報告第2号「全国手をつなぐ育成会連合会全国大会札幌大会について」

育成会全国大会札幌大会準備会議設置要綱が承認され、構成員（道育成会と札幌市育成会の各三役と道育成会通所事業所連絡協議会の推薦者）8名で実行委員会が立ち上がる迄全国大会の準備を行うこととし第1回準備会議が11月26日に開催されたと報告がありました。

報告第3号「第61回全道大会旭川大会について」

平成28年7月30日(土)・31(日)、旭川市民文化会館を主会場に親及び本人の分科会数は共に5分科会で準備しており、北広島大会で初めて開催したチャレンジドも開催予定である旨青山理事（旭川育成会）から説明がありました。

報告第4号「特別研修会実施報告について」

報告第5号「育成会活性化対策委員会について」

報告第6号「創立60周年記念誌について」

（報告第4～第6号は省略）

第12回オープンカレッジinきたみ 盛大に開催!!

小鳩会北見分会オープンカレッジ事務局　白鳥　幸

11月14日土曜日、北見工業大学にて第12回オープンカレッジinきたみが開催されました。北見、遠軽、網走、津別から12名の参加者がありました。

今年も北見工業大学と日本赤十字北海道看護大学の学生が実行委員会を立ち上げ、当日はオホーツク社会福祉専門学校学生も加わり、18名の学生達が実行委員、講師、サポーターとして協力し、オープンカレッジを成功させました。

今年の講座内容は「音楽」と「アルバムカフェ」の2講座でした。「音楽」では初めての（そしてけっこう無謀かもしれない？）挑戦、ソプラノリコーダーと鍵盤ハーモニカを使っての合奏です。曲は「アナと雪の女王」の主題歌「Let・it・Go」です。パワーポイントを使って、楽器、

曲、音符、音の出し方などを学習してから練習を始めました。今まで演奏することはもちろん触ることもほとんどない人が多く、どうなることやら…と、内心不安に思いながら見守っていました。しかし、学生達の熱い思いと受講生の根気よい練習で、最後の演奏は見事に決まりました。しかも学生の中にギターとキーボードの伴奏者がいて、演奏をよりグレードアップさせてくれたのです。とても感動しました。

「アルバムカフェ」では、自分や家族の他、いろいろな写真をコルクボードに切り貼り、様々な装飾グッズでデコレーションし、自分アルバムを作るというワクワクする創作活動でした。それぞれの個性が光る作品が出来ました。

閉講式では学生実行委員長からひとりひとりに修了証書が手渡され、みんな満足気な表情で受け取っていました。さらに今回は2名の受講生さんがオープンカレッジをめでたく卒業になり、卒業証書も授与されました。ひとりは12回全て連続参加した女性、ひとりは10回参加の男性です。年齢も第1回開催の年から12歳重ねられているということですね。

今年の学生達はチャレンジャー、そして自分たちも楽しんでいるように見えました。とはいっても見えないところでの下準備は大変だったと思います。2か月間、毎週集まって内容を検討し、自分たちの演奏練習も頑張っていました。教えるには自分達がマスターしてないと…（^^;）

今回も受講生と学生達の交流が楽しく暖かくまたお互いにいい刺激を与え合うことが出来た「オープンカレッジinきたみ」でした。

お知らせ

地域づくり委員会委員を公募します!!

北海道では、障がいのある方の地域での暮らしを支えるサービスなどについて協議するため全道14の圏域に「障がい者が暮らしやすい地域づくり委員会」を設置しています。

この度、道民の意見を伺い共に考えるため次のとおり地域づくり委員会委員を公募しますので、積極的に御応募ください。

詳細な募集期間や応募方法等については、北海道障がい者保健福祉課ホームページ（http://www.pref.hokkaido.lg.jp/hf/shf/index.htm）をご覧ください。また、各総合振興局・振興局にてお問い合わせ願います。

募集期間　1月中旬から2月中旬（日高振興局は2月上旬から3月上旬）

募集委員の人数　各振興局ごとに3名

応募方法　応募用紙と作文800字以内

テーマ（各総合振興局・振興局）

・障がい者が暮らしやすい地域の実現に向けて（空知・石狩・後志・胆振・渡島・上川・留萌・宗谷・オホーツク・根室）

・日高圏域での障がい者の現状と今後について（日高）

・障がい保健福祉の充実に向けて（檜山）

・障がいのある人が安心して暮らしていくためには（十勝）

・障がいのある人もない人も差別なく共に暮らせる地域づくり（釧路）

「ともに生きる」社会の実現をめざして

札幌市手をつなぐ育成会セミナー

「本人を支えていくための制度と仮題」・「子育て支援を発達障害支援につなぐための地域支援システムとは」についてわかりやすいセミナーです。多数の参加をお待ちしています。

日時　平成28年3月5日(土)　10時～

場所　札幌サンプラザ（札幌市北区北24条西5丁目）

講師　細川瑞子　氏（全国連合会権利擁護センター運営委員）
安達　潤　氏（北海道大学　教授）

参加費　無料（育成会関係）、500円（一般）

申込先　札幌市手をつなぐ育成会
TEL 011―738―2221

今後の予定

3月23日(水)　・道育成会理事会
於：かでる2・7

7月30日(土)～31日(日)　・第61回北海道手をつなぐ育成会全道大会・旭川大会
於：旭川市民文化会館他

知的障がい者専用補償制度

♡ アイ・ライフ

I·LIFE

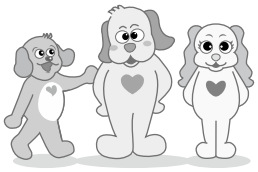

病気に対する補償が新しい!!

❶ すべてのケガおよび病気による死亡（葬祭費用）を補償!

❷ すべてのケガおよび病気による入院を1日目より補償!

❸ さらに傷害事故の場合は「傷害入院」「傷害通院」が入院補償とは別枠で補償されます。

❹ 病気入院1日目より年間30日間が補償されます。

❺ 「疾病性てんかん」「てんかんに伴う転倒事故」「自傷行為」「闘争行為」などによる入院も補償されます。

アイ・ライフ 補償内容

死亡（葬祭費用）		50万円
病気	入院（30日限度）	5,000円
ケガ	入院（120日限度）	3,000円
	通院（60日限度）	1,500円
	手術費用（本会規約別表1参照）	3・6・12万円
賠償	第三者賠償（免責なし）	5,000万円

・年払掛金は、36,000円です。
・加入対象年齢は、15歳以上～70歳未満となります。
・中途加入も可能です。

あなたとあなたの家族が毎日の生活を安心して過ごす為の補償制度、それが アイ・ライフ です。

お問い合わせ先
制度補償会 障害者補償会
〒064-0801 札幌市中央区南1条西20丁目2-1 建設管理センタービル8F 担当：石山・笹谷

お電話を頂ければすぐに資料をご郵送致します。
フリーダイヤル 0120-185-001

特別支援教育を必要とされている方のために生まれました。 広告

ぜんちの こども傷害保険
個人賠償 弁護士費用 ケガ入院・通院
権利擁護補償付傷害保険（2015年創設）

◎ 個人賠償責任補償
◎ 権利擁護費用補償（弁護士費用）
◎ ケガでの入通院保障

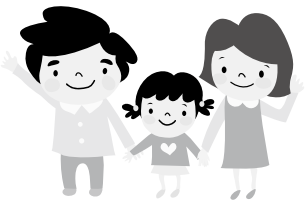

特別支援学級に通う児童・生徒のために開発された、障がい児のための専用保険です。知的障がいや発達障がいのある子どもたちを、事故や虐待被害などからお守りし、安心した学校生活を送っていただけます。

詳しい資料のご用命は、下記代理店にお願いいたします。

○取扱代理店
有限会社 オフィスブレイン
TEL 011－207－2522
〒060-0032 札幌市中央区北２条東３丁目２番地 札幌セントラルビル２F

○ 引受保険会社
ぜんち共済株式会社
関東財務局長（少額短期保険）第14号
〒101-0032
東京都千代田区岩本町３丁目５番８号
岩本町シティプラザビル５階
http://www.z-kyosai.com/

AIU 生活サポート総合補償制度のご案内

安心をお届けします

2007年４月に日本で誕生した知的障害児者と自閉症児者専用の保険です。

AIUの普通傷害保険（2015年1月現在の内容です。）
（知的障害者等福祉団体傷害保険特約、地震・噴火・津波危険補償特約セット）

病気やケガまたはその検査のため入院したとき（保険期間中に開始した入院の４日目から30日限度）
入院給付金（付添介護保険金、差額ベッド費用、入院諸費用、入院一時金）

他人にケガをさせたり、他人のものを壊して法律上の賠償責任を負ったとき（国内外補償）
個人賠償責任保険金：1事故1億円限度（自己負担金額なし）

ケガをしたとき
死亡・後遺障害・入院・通院・手術保険金
地震・噴火・津波危険補償特約セット

病気で死亡したとき
葬祭費用保険金

お問合せ先）株式会社ジェイアイシー北海道支店
〒060-0051 札幌市中央区南1条東2丁目8-2 SRビル4F
TEL：011-221-7009 FAX：011-221-1704
http://www.jicgroup.co.jp

引受保険会社）AIU損害保険株式会社札幌支店
〒060-0001 札幌市中央区北1条西6丁目1-2 アーバンネット 札幌ビル 4階
TEL：011-204-7510 http://www.aiu.co.jp
受付時間：午前9時～午後5時（土・日・祝日・年末年始を除く）

北海道知的障害児者生活サポート協会
〒060-0002 札幌市中央区北2条西7丁目かでる2・7 4階 北海道手をつなぐ育成会内
TEL：011-251-0855 FAX：011-251-0804
(A-000506)